MIEJSCOWY PLAN ZAGOSPODAROWANIA PRZESTRZENNEGO DLA CZĘŚCI OBSZARU GMINY KAZIMIERZ DOLNY, W OBRĘBACH: KAZIMIERZ DOLNY, MIĘĆMIERZ-OKALE, CHOLEWIANKA

RYSUNEK PLANU

SKALA 1 : 2000

0 m — 250 m — 500 m

Załącznik 1 do Uchwały Nr ..... Rady Miejskiej w Kazimierzu Dolnym z dnia ..... 2022 r.

OZNACZENIA

1. OBOWIĄZUJĄCE ELEMENTY USTALEŃ PLANU

- GRANICA OBSZARU OBJĘTEGO PLANEM
- LINIE ROZGRANICZAJĄCE TERENY - WYZNACZAJĄCE TERENY O RÓŻNYM PRZEZNACZENIU LUB RÓŻNYCH ZASADACH ZAGOSPODAROWANIA
- NIEPRZEKRACZALNE LINIE ZABUDOWY - WYZNACZONE NA RYSUNKU PLANU I OBOWIĄZUJĄCE W ODNIESIENIU DO BUDYNKÓW PROJEKTOWANYCH I ROZBUDOWYWANYCH
- OBOWIĄZUJĄCE LINIE ZABUDOWY - WYZNACZONE NA RYSUNKU PLANU, I OBOWIĄZUJĄCE W ODNIESIENIU DO BUDYNKÓW PROJEKTOWANYCH I ROZBUDOWYWANYCH
- GRANICA STREFY USTALEŃ SZCZEGÓLNYCH

TERENY O RÓŻNYM PRZEZNACZENIU PODSTAWOWYM I UZUPEŁNIAJĄCYM, WYDZIELONE LINIAMI ROZGRANICZAJĄCYMI I OZNACZONE NASTĘPUJĄCYMI SYMBOLAMI IDENTYFIKACYJNYMI

MS	TERENY ZABUDOWY ŚRÓDMIEJSKIEJ
MSp	TERENY ZABUDOWY ŚRÓDMIEJSKIEJ Z DOPUSZCZENIEM ZABUDOWY PENSJONATOWEJ
MN	TERENY ZABUDOWY MIESZKANIOWEJ JEDNORODZINNEJ
MNU	TERENY ZABUDOWY MIESZKANIOWEJ JEDNORODZINNEJ Z DOPUSZCZENIEM USŁUG KOMERCYJNYCH
MUT	TERENY ZABUDOWY MIESZKANIOWEJ JEDNORODZINNEJ Z DOPUSZCZENIEM USŁUG TURYSTYKI I REKREACJI
MNP	TERENY ZABUDOWY MIESZKANIOWEJ JEDNORODZINNEJ Z DOPUSZCZENIEM ZABUDOWY PENSJONATOWEJ
MNPz	TERENY ZABUDOWY MIESZKANIOWEJ I PENSJONATOWEJ W ZIELENI URZĄDZONEJ
MPM	TERENY ZABUDOWY PENSJONATOWEJ Z DOPUSZCZENIEM FUNKCJI MIESZKANIOWYCH
MPU	TERENY ZABUDOWY PENSJONATOWEJ Z DOPUSZCZENIEM USŁUG KOMERCYJNYCH
MPMU	TERENY ZABUDOWY PENSJONATOWEJ Z DOPUSZCZENIEM FUNKCJI MIESZKANIOWYCH I USŁUG KOMERCYJNYCH
MUMP	TERENY ZABUDOWY MIESZKANIOWEJ JEDNORODZINNEJ Z DOPUSZCZENIEM USŁUG KOMERCYJNYCH I PENSJONATOWYCH
MZUK	TERENY ZABUDOWY ZAMIESZKANIA ZBIOROWEGO Z DOPUSZCZENIEM USŁUG KULTU RELIGIJNEGO
MPUT	TERENY ZABUDOWY PENSJONATOWEJ, ZAMIESZKANIA ZBIOROWEGO, TURYSTYKI I REKREACJI
MNMW	TERENY ZABUDOWY MIESZKANIOWEJ JEDNORODZINNEJ I ZABUDOWY WIELORODZINNEJ
U	TERENY ZABUDOWY USŁUGOWEJ – USŁUGI KOMERCYJNE
UP	TERENY ZABUDOWY USŁUGOWEJ – USŁUGI PUBLICZNE
UK	TERENY ZABUDOWY USŁUGOWEJ – USŁUGI KULTU RELIGIJNEGO
UKk	TERENY ZABUDOWY USŁUGOWEJ – USŁUGI KULTURY
UKMZ	TERENY ZABUDOWY USŁUG KULTU RELIGIJNEGO Z DOPUSZCZENIEM FUNKCJI ZAMIESZKANIA ZBIOROWEGO
Uk	TERENY ZABUDOWY USŁUGOWEJ – USŁUGI KOMERCYJNE, USŁUGI KULTURY
UMz	TERENY ZABUDOWY USŁUGOWEJ Z DOPUSZCZENIEM FUNKCJI MIESZKANIOWYCH
UO	TERENY ZABUDOWY USŁUGOWEJ – USŁUGI OŚWIATY
US	TERENY ZABUDOWY USŁUG SPORTU I REKREACJI
UPM	TERENY ZABUDOWY USŁUGOWEJ Z DOPUSZCZENIEM FUNKCJI MIESZKANIOWYCH
UMN	TERENY ZABUDOWY USŁUGOWEJ (USŁUGI KOMERCYJNE) Z DOPUSZCZENIEM FUNKCJI MIESZKANIOWYCH (JEDNORODZINNYCH)
UTMN	TERENY ZABUDOWY USŁUGOWEJ (USŁUGI TURYSTYKI I REKREACJI) Z DOPUSZCZENIEM FUNKCJI MIESZKANIOWYCH (JEDNORODZINNYCH)
UT	TERENY ZABUDOWY USŁUGOWEJ Z DOPUSZCZENIEM USŁUG TURYSTYKI I REKREACJI
UTUk	TERENY ZABUDOWY USŁUGOWEJ Z DOPUSZCZENIEM USŁUG TURYSTYKI I REKREACJI ORAZ OBIEKTÓW KULTURY
UTZP	TERENY ZABUDOWY USŁUGOWEJ Z DOPUSZCZENIEM USŁUG REKREACJI, TURYSTYKI I KULTURY – W ZIELENI URZĄDZONEJ
UTZ	TERENY ZABUDOWY USŁUG KULTURY Z DOPUSZCZENIEM USŁUG REKREACJI I TURYSTYKI – W ZIELENI URZĄDZONEJ
UZPk	TERENY ZABUDOWY USŁUG KOMERCYJNYCH, TURYSTYKI, REKREACJI I KULTURY– W ZIELENI URZĄDZONEJ
UTs	TERENY ZABUDOWY USŁUG TURYSTYKI I REKREACJI – OŚRODEK SPORTÓW WODNYCH
UTw	TERENY ZABUDOWY USŁUG TURYSTYKI, REKREACJI I SPORTÓW WODNYCH – STANICA WODNA
UTP	TEREN USŁUG – PRZEPRAWA PROMOWA
UW	TEREN STACJI RATOWNICTWA WODNEGO
SD	TEREN STANOWISKA DOKUMENTACYJNEGO
P	TERENY OBIEKTÓW PRODUKCYJNYCH, SKŁADÓW I MAGAZYNÓW
PE	TERENY POWIERZCHNIOWEJ EKSPLOATACJI KOPALIN NATURALNYCH
E	TERENY INFRASTRUKTURY TECHNICZNEJ – ELEKTROENERGETYKA
W	TERENY INFRASTRUKTURY TECHNICZNEJ – URZĄDZENIA ZAOPATRZENIA W WODĘ
K	TERENY INFRASTRUKTURY TECHNICZNEJ - KANALIZACJA
G	TERENY INFRASTRUKTURY TECHNICZNEJ – URZĄDZENIA ZAOPATRZENIA W GAZ
KDZ	TERENY DRÓG PUBLICZNYCH – DROGI ZBIORCZE
KDL	TERENY DRÓG PUBLICZNYCH – DROGI LOKALNE
KDD	TERENY DRÓG PUBLICZNYCH – DROGI DOJAZDOWE
KDW	TERENY DRÓG WEWNĘTRZNYCH
KS	TERENY PARKINGÓW I URZĄDZEŃ OBSŁUGI KOMUNIKACJI
KX	TEREN RYNKU
KXX	TEREN MAŁEGO RYNKU
ZC	TERENY CMENTARZY
ZP	TERENY ZIELENI URZĄDZONEJ
Z	TERENY ZIELENI NIEURZĄDZONEJ
ZPW	TERENY PARKU WIŚLANEGO
ZL	TERENY LASÓW
R	TERENY ROLNICZE
WS	TERENY WÓD POWIERZCHNIOWYCH

2. ELEMENTY USTALEŃ PLANU WYNIKAJĄCE Z PRZEPISÓW ODRĘBNYCH ORAZ DOKUMENTÓW POLITYKI PRZESTRZENNEJ PRZYJĘTYCH DLA OBSZARU MIASTA I GMINY KAZIMIERZ DOLNY

- GRANICA STREFY OCHRONY KONSERWATORSKIEJ DLA MIASTA – OKREŚLONEJ W DECYZJI O WPISIE DO REJESTRU ZABYTKÓW Z DNIA 24 STYCZNIA 1984 R., PODTRZYMANEJ W ZARZĄDZENIU PREZYDENTA RP Z DNIA 8 WRZEŚNIA 1994 R. O UZNANIU KAZIMIERZA ZA POMNIK HISTORII
- 55 — ZABYTKI WPISANE DO REJESTRU JK ZABYTKÓW NIERUCHOMYCH WOJEWÓDZTWA LUBELSKIEGO - PODLEGAJĄCE ŚCISŁEJ OCHRONIE KONSERWATORSKIEJ.
- 5 — OBIEKTY WPISANE DO GMINNEJ EWIDENCJI ZABYTKÓW
- STANOWISKA ARCHEOLOGICZNE
- 29 — DRZEWA - POMNIKI PRZYRODY
- OBSZAR „NATURA 2000" – OSTOJA PTASIA „MAŁOPOLSKI PRZEŁOM WISŁY"
- OBSZAR „NATURA 2000" – OSTOJA SIEDLISKOWA - PRZEŁOM WISŁY W MAŁOPOLSCE"
- REZERWAT PRZYRODY „KROWIA WYSPA"
- GRANICA KAZIMIERSKIEGO PARKU KRAJOBRAZOWEGO
- OBSZARY SZCZEGÓLNEGO ZAGROŻENIA POWODZIĄ – W ZASIĘGU ZALEWU WODĄ Q10%
- OBSZARY SZCZEGÓLNEGO ZAGROŻENIA POWODZIĄ – W ZASIĘGU ZALEWU WODĄ Q1%
- PAS TECHNICZNY I OCHRONNY OD STOPY WAŁU PRZECIWPOWODZIOWEGO
- GRANICA STREFY OCHRONY SANATARNEJ OD CZYNNEGO CMENTARZA - 50m
- GRANICA STREFY OCHRONY SANATARNEJ OD CZYNNEGO CMENTARZA - 150m
- POZOSTAŁOŚCI CMENTARZA ŻYDOWSKIEGO
- DOMINANTY URBANISTYCZNE
- AKCENTY ARCHITEKTONICZNE STANOWIĄCE WYRÓŻNIK W PRZESTRZENI MIASTA
- OSIE WIDOKOWE I KOMPOZYCYJNE
- PUNKTY WIDOKOWE
- TEREN LOKALIZACJI OGRÓDKÓW GASTRONOMICZNYCH
- SZLAKI TURYSTYCZNE
- ŚCIEŻKI DYDAKTYCZNE
- ŚREDNIOWIECZNY SZLAK ZAMKOWY
- LINIA ELEKTROENERGETYCZNA WYSOKIEGO NAPIĘCIA (110 kV) WRAZ ZE STREFĄ TECHNICZNĄ I OCHRONNĄ
- GAZOCIĄG WYSOKOPRĘŻNY WRAZ ZE STREFĄ KONTROLOWANĄ

3. INFORMACYJNE ELEMENTY WRYSOWANE NA RYSUNKU PLANU - NIE STANOWIĄCE JEGO USTALEŃ

- ORIENTACYJNE LINIE ROZGRANICZAJĄCE TERENY DRUG PUBLICZNYCH, ILUSTRUJĄCE FRAGMENTY UKŁADU KOMUNIKACYJNEGO POZA OBSZAREM OBJĘTYM PLANEM
- ul. Krakowska — NAZWY ULIC
- PUŁAWY — OZNACZENIE KIERUNKÓW RUCHU NA DROGACH POZA GRANICAMI PLANU

Obszar	Pow [ha]
1a.MS - 36a.MS	15.62
1a.MSp - 8a.MSp	2.43
1a.MN - 5a.MN	2.44
1a.MNU - 2a.MNU	1.37
1a.MNP - 2a.MNP	0.98
1a.UP - 3a.UP	0.41
1a.UK - 2a.UK	0.40
1a.U - 9a.U	1.28
1a.UO - 3a.UO	1.68
1a.UT - 2a.UT	0.47
1a.Uk - 5a.Uk	0.39
1a.UMN - 2a.UMN	0.31
1a.UKMZ	1.37
1a.UTUk - 2a.UTUk	0.18
1a.UTMN	0.18
1a.KDZ	1.68
1a.KDL - 3a.KDL	0.89
1a.KDD - 7a.KDD	1.70
1a.KDW - 9a.KDW	0.78
1a.KS - 3a.KS	0.89
1a.KX	0.44
1a.KXX	0.22
1a.ZP - 3a.ZP	0.37
1a.ZL - 2a.ZL	0.62
1a.WS - 2a.WS	0.42
1.MN - 178.MN	139.88
1.MNU - 5.MNU	3.48
1.MUT - 3.MUT	1.72
1.MNP - 54.MNP	82.95
1.MNPz - 3.MNPz	0.87
1.MPM - 2.MPM	1.71
1.MPU - 2.MPU	0.65
1.MPMU - 3.MPMU	1.75
1.MUMP - 2.MUMP	1.10
MZUK	0.72
MPUT	0.58
1.MNMW - 2.MNMW	2.37
1.U - 7.U	3.34
UP	0.09
1.Uk - 3.Uk	0.68
1.UKk - 2.UKk	0.37
UO	0.68
1.US - 3.US	14.23
1.UPM - 2.UPM	1.56
1.UT - 17.UT	12.64
UTZ	3.09
UZPk	3.75
UTs	1.16
UTw	2.50
UMz	0.47
UTP	0.40
UW	0.18
SD	2.14
1.P - 2.P	3.39
PE	0.63
1.WS - 10.WS	136.33
1.W - 5.W	1.35
K	0.08
1.E - 2.E	1.27
1.G - 2.G	0.10
1.KDZ - 2.KDZ	7.70
1.KDL - 11.KDL	22.76
1.KDD - 20.KDD	16.43
1.KDW - 84.KDW	15.32
1.KS - 12.KS	5.38
1.R - 117.R	549.37
1.ZL - 54.ZL	478.86
1.Z - 14.Z	74.83
1.ZC - 4.ZC	11.11
1.ZP - 5.ZP	2.34
ZPW	52.96
UTZP	0.81
---	---
Suma	1705.55

STUDIUM UWARUNKOWAŃ I KIERUNKÓW ZAGOSPODAROWANIA PRZESTRZENNEGO GMINY KAZIMIERZ DOLNY

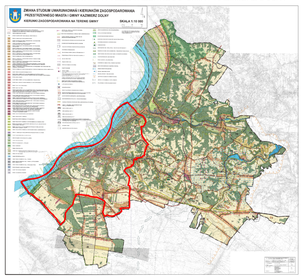

OBIEKTY WPISANE DO GMINNEJ EWIDENCJI ZABYTKÓW

1	Dom	ul. Krakowska1
2	Dom	ul. Krakowska 4
3	Dom	ul. Krakowska 5 - 7
4	Dom	ul. Krakowska 8
5	Stadnia miejska	ul. Krakowska 10
6	Dom	ul. Krakowska 12
7	Dom	ul. Krakowska 14
8	Dom	ul. Krakowska 23
9	Willa „Jagódka"	ul. Krakowska 23 A
10	Dom	ul. Krakowska 27
11	Dom	ul. Krakowska55
12	Willa „Górnika"	ul. Krakowska 47
13	Willa Wałkowskiego – „Dom Adwokata"	ul. Krakowska 57
14	Willa Mycka-Mykowskich	ul. Krakowska 67 (d. 63)
15	Dom	ul. Krzywe Koło 4
16	d. spichlerz z wozownią na Kozienowszczyźnie ob. dom	ul. Plebańska 7A
17	ogrodzenie willi (wpisane) do rejestru zabytków)	ul. Szkolna 3
18	Dom	ul. Szkolna 5 (d.3b)
19	Dom	ul. Szkolna 7
20	Dom	ul. Szkolna 7a
21	Willa	ul. Szkolna 13
22	Willa	ul. Szkolna 15
23	Lamus	ul. Szkolna 19
24	Dom	ul. Szkolna 19
25	Dom	ul. Szkolna 23a
26	Młyn	ul. Krzwakowa Góra 1a
27	Dom (willa „Julia")	ul. Małachowskiego 5c
28	Budynek mieszkalny	Mięćmierz 2
29	Dom mieszkalny	Mięćmierz 5
30	Kapliczka przydrożna	ul. Puławska

OBIEKTY WPISANE DO REJESTRU ZABYTKÓW WOJEWÓDZTWA LUBELSKIEGO

L.P.	NAZWA OBIEKTU	ADRES	NR WPISU DO REJESTRU ZABYTKÓW "A"
1	ZESPÓŁ URBANISTYCZNO-ARCHITEKTONICZNO-KRAJOBRAZOWY MIASTA KAZIMIERZA DOLNEGO WRAZ ZE WSZYSTKIMI PLACAMI, ULICAMI DROGAMI, BUŻYNKAMI MUROWANYMI (DRZEWIANYMI DO 1796 WŁĄCZ.) ZABUDOWĄ MIESZKALNĄ I UŻYTKOWĄ, ZIELENIĄ, WĄWOZAMI, ZBOCZAMI, WIĘBSKO, NA WSCHODZIE ALBREHTOWKA I MEDWIEŻA GRAŁEJOWA, PLANAM WARSZAWY (RZEŹNICZAWSKI)	W GRANICACH DORESLONYCH NA ZAŁ. PLANIE	A/46
2	ZESPÓŁ KOŚCIOŁA PARAF. (PARWISKO) KOŚCIOŁ PARAF. (FARNY) PW. ŚŚ. JANA CHRZCICIELA I BARTŁOMIEJA WRAZ Z OTOCZENIEM (DZIEDZIŃCEM, CMENTARZEM, OGRODZENIEM, BRAMĄ WJAZDOWĄ I FURTĄ)	W GRANICACH OGRODZENIA CMENTARNEGO	A/123
3	KOŚCIELWSKO, OGRODZENIE ZBRAMAMI B. S.ZENOWICZA UL. ZAMOYSKA D. OPGNISTOWA UL. PLAKYSKA 21, PLEBANIA Z OTOCZENIEM W GRAN. DZIAŁCU UL. ZAMOYSKA 9, BUDYNEK D. STAJNI WOZOWN PLEBANSKIEJ UL. ZAMOYSKA 10 B. KOSTNICA CMENTARNA – CZYNNY KOŚCIELWSKO UL. ZAMOYSKA 1 W GRAN. D. CMENTARZA KOŚCIELWSKIEGO PRZY PARAF. CMENTARZ PARAFALNY STARY ŻYDOWY ZA FARĄ	W GRANICACH OGRODZENIA CMENTARNEGO	A/123
4	CMENTARZ ŻYDOWSKI (KIRKUT)	UL. BROKARNA 2 (D. RYNEK 16)	A/1046
5	CMENTARZ ŻYDOWSKI (KIRKUT)	WS 2NL MAPT	A/896
6	CHAŁUPA	UL. DOLY 24	A/802
7	SPITRAK (ALTRAK) ZE WIS WITOWICE, ZCHOWYWAYMA UKŁADZIEŃMA MIA WARSKIM PATRZ NADEŻWORNA 24	UL. GÓRY 1	
8	FIGURA PRZYDROŻNA Z POSADEM ŚW. ANTONIEGO Z DZIECIĘCIEM	UL. PODGÓRNA (I- UL. KLASZTORNA (D. UL. KLASZTORNA 14)	A/1037
9	KLASZTOR WRAZ Z WYPOSAŻENIEM STACHOWICH ELEMENT ZESPOŁU FRANCISZKAWSKIEGO, KOŚCIOŁ PW. ZWIASTOWANIA MARYI (SW. PETRA ZAKŁASNYM) Z RELIKWIĄ WYSTRZELNA ARCHITEKTONICZNYM, RUCHOMOŚCIAMI WYPOSAŻENIA (DZIEDZIŃCEM, KLASZTORU (B STUDNIA, OGRODZENIE CMENTARZA KOŚCIELNEGO Z BRAMĄ, SCHODAMI WSPÓŁPRZEBIEGAMI, DRZEWOSTANEM, CMENTARZ KOŚCIELNY I DAWNY CMENTARZ ŻYDOWSKI, ZIELENIĄ, WĄWOZAMI, ZBOCZAMI, WIĘBSKO, NA WSCHODZIE ALBREHTOWKA, OGRODZENIE OGRODZENIA NURCHWYNA OGRODZENIA, GORA NA KTÓREJ ZESPÓŁ JEST ZLOKALIZOWANY	UL. KLASZTORNA 3	A/464
10	KAMIENICA, WRAZ Z OTOCZENIEM	UL. KLASZTORNA 4	A/834
11	DOM Z OTOCZENIEM	UL. KRAKOWSKA 1A (D. OBECNE UL.KRAKOWSKA 1A, UL. DUBOWNAW)	A/208
12	DAWNA PLEBANIA PRZEMIESONA Z KARCZMSKI	UL. KRAKOWSKA 36-38A	A/313
13	KOŚCIÓŁ PARAF. RZYMSKO-KATOLICKIEGO PW. ŚW. JANA NEPOMUCENA	UL. KRAKOWSKA 37	A/1037
13	VILLA WRAZ Z ERMAMA I FURTĄ	UL. KRAKOWSKA 43	A/371
14	RUINY TZW. FAKTORÓW KAŹMIERSKICH Z NALEŻĄCYM DO OTOCZENIEM	UL. KRAKOWSKA 51A-51B	A/332
15	DAWNY SPICHLERZ „KOBAN"	UL. KRAKOWSKA 61	A/315
16	SPICHLERZ (W RUINIE) ZW. „LUANOWSKICH"	UL. KRAKOWSKA 67	A/882
17	DOM	UL. LUBELSKA 1 (D. RYNEK 6 (D. 9), UL. LUBELSKA 1)	A/764
18	BOŻNICA	UL. LUBELSKA 4 (D. MAŁY RYNEK 4)	A/823
19	DOM WRAZ Z WYSTRUSEM I DZWONA	UL. LUBELSKA 11	A/840
20	ZESPÓŁ SZPITALNY KOŚCIOŁ PW. ŚW. DUCHA I ŚW. ANNY MATKI MAP. Z WYSTRUSEM WNĘTRZN I WYPOSAŻENIEM DAWNY SZPITAL, DRZEWOSTAN W GRANICACH CMENTARZA KOŚCIELNEGO	UL. LUBELSKA 12 / 14	A/388
21	KAMIENICA	UL. LUBELSKA 15, 17 (D.17)	A/747
22	DOM MIESZKALNY ZSKRYSNIA OPICYNA	UL. LUBELSKA 19	A/748
23	DOM MIESZKALNY Z OTOCZENIEM	UL. LUBELSKA 23	A/808
24	DOM MIESZKALNY Z DZIAŁKA	UL. LUBELSKA 33	A/863
25	DOM MIESZKALNY Z BUDYNKIEM GOSPODARCZYM	UL. LUBELSKA 35	A/772
26	DOM MIESZKALNY WRAZ Z OTOCZENIEM (DRZEWOSTAN) ORAZ OTOCZENIEM	UL. LUBELSKA 37	A/773
27	DOM MIESZKALNY WRAZ Z DZIAŁKA	UL. LUBELSKA 45, 45A	A/880
28	ZESPÓŁ BUDYNKÓW: DOM MIESZKALNY, STODOŁA I OBORA	UL. LUBELSKA 55	A/767
29	DOM I STODOŁA	UL. LUBELSKA 52, 52A	A/768
30	VILLA Z OTACZAJĄCYM OGRODEM STUDNIA	UL. MAŁACHOWSKIEGO 16 (D.6)	A/884
31	DOM (DAWNY SZPITAL) TZW. „KUNEGRUSZKI"	UL. MAŁACHOWSKIEGO 21 / 19A	A/885
32	DOM Z OTOCZENIEM	UL. MAŁACHOWSKIEGO 25	A/826
33	BUDYNEK „JATEK"	MAŁY RYNEK 1 (D. 4)	A/886
34	DOM MIESZKALNY WRAZ Z TERENEM	UL. MAŁY RYNEK 2	A/887
35	SPITRAK (ALTRAK) ZE WIS WITOWICE, ZCHOWYWAYMA UKŁADZIEŃMA MIA WARSKIM	UL. NADBORSKIE 31 (D. GÓRY 1)	A/761
36	DOM (D. WWARDYA)	UL. NADRZECZNA 1	A/918
37	DOM	UL. NADRZECZNA 14	A/700
38	DOM Z WYSTRUSEM WNĘTRZN (DEKORACJA KOLUMN WIĘZOWNICHWH) I OTACZAJĄCYM TERENEM	UL. NADRZECZNA 16 (D. 18)	A/1038
39	DOM	UL. NADRZECZNA 34 (D. 36)	A/1039
40	DOM	UL. NADRZECZNA 84 (D. 86)	A/711
41	DOM WRAZ Z OTOCZENIEM	UL. NADWIŚLAŃSKA 57 (D. 6)	A/932
42	KAMIENICA	UL. PLEBAŃSKA 3 (D. 5) (D.PORNA	A/758
43	DOM	UL. PLEBAŃSKA 7A (D. 7)	A/759
44	BUDYNEK MIESZKALNY	UL. PLEBAŃSKA 17A (D. 19A)	A/716
45	DOM (DAWNY „STARA PIEKARNIA", WRAZ Z DEKORACJĄ ARCHITEKTONICZNĄ I WAŁUBLEŻNYM OTOCZENIEM	UL. PODZAMCZE 16 (D. 12)	A/467
46	DWÓR PRZEMIESONY Z DOSZCZNIAKOWA, ZWAŁUBLEŻNYM OTOCZENIEM	UL. PODZAMCZE 20 (D. 12A)	A/181
47	KOŚCIÓŁ PARAF. RZYMSKO-KATOLICKIEGO PW. ŚW. ANNY (PARWISKO)	UL. PLAKYSKA	
48	SPICHLERZ (DAWNY) WRAZ Z OTOCZENIEM	UL. PLAKYSKA 6A (D.3A)	A/480
49	DOM PRZEMIESIONY Z MOSUBOŻCI	UL. PLAKYSKA 8AA (D. 3A)	A/420
50	SPICHLERZ (DAWNY) „STARA Z OTOCZENIEM	UL. PLAKYSKA 8A (D. 5)	A/421
51	SPICHLERZ „ALBRECHT"	UL. PLAKYSKA 8B (D. 4A)	A/317
52	SPICHLERZ „POD WANIUŻKAM" (DAWNA GARBARNIA)	UL. PLAKYSKA 8C (D. 4A)	A/318
53	RUINY SPICHLERZA Z NALEŻĄCYM DO OTOCZENIEM	UL. PLAKYSKA 8D (D. 8A)	A/329
54	SPICHLERZ ZW. „POD ŻURAWIEM" - ODBUDOWANY	UL. PLAKYSKA 11B (D. 13D 11/12)	A/826
55	KAMIENICA - OBECNIE PLEBANIA	RYNEK 1	A/1034
56	STUDNIA MIEJSKA (NA RYNKU CO STR. UL. LUBELSKIEJ)	RYNEK 1, UL. LUBELSKA	A/1034
57	KAMIENICA - NA DZIAŁCE WYSADNIEJ W DECYZJI	RYNEK 2	
58	RELIKTY PIWNIC DAWNIEJ ZABUDOWY (W OBRĘBIE NIERUCHOMOŚCI WYSKANIE) W DEC.), ZACHOWANE PIWNICE KAMIENICY „HOTELU POLANSKIEGO" E. BEREŃSKI I POD BUDYNKIEM TZW. SKLEPIKI	RYNEK 4 - HRZYWE KOŁO 3-5	A/826
59	DOM	RYNEK 6 (D. 8) UL. LUBELSKA 1	
60	KAMIENICA	RYNEK 10 (D. 2)	A/206
61	KAMIENICA	RYNEK 11 (D. 3)	A/207
62	KAMIENICA	RYNEK 13	A/208
63	KAMIENICA - POD ŚW. MIKOŁAJEM	RYNEK 13-14	A/166
64	BUDYNEK – PATRZ UL. BROKARNA 2	RYNEK 15	
65	KAMIENICA - OBECNIE PLEBANIA W DECYZJI	RYNEK 16	A/1088
66	KAMIENICA TZW. „SZARAKÓWKA"	RYNEK 17, 19A (D. 5D)	A/200
67	DOM (W/G DPSU) W DECYZJI Z OGRODEM	UL. SADOWA 4 (D. 2)	A/861
68	VILLINA, WRAZ Z OTOCZENIEM	UL. SENATORSKA 1	A/846
69	KAMIENICA TZW. „DORMOUSH" WRAZ Z WYPOSAŻENIEM WNĘTRZN	UL. SENATORSKA 6 (D. 3)	A/203
70	KAMIENICA TZW. „ZIELICKICH"	UL. SENATORSKA 13	A/882
71	KAMIENICA	UL. SENATORSKA 15	A/883
72	KAMIENICA TZW. „BIAŁY"	UL. SENATORSKA 17	A/204
73	BUDYNEK LAŹNI MIEJSKIEJ	UL. SENATORSKA 21	A/735
74	KAPLICZKA PRZYDROŻNA, 1898 R.	UL. SZKOLNA 3	A/751
75	DOM (W/G DPSU) W DECYZJI WRAZ Z OGRODZENIU DZIAŁKI, OGRÓD	UL. SZKOLNA 5	A/752
76	DOM, STUDNIA, OTOCZENIE	UL. SZKOLNA 17	A/820
77	VILLA, DZIEDZIŃCEM	UL. SZKOLNA 23 (D.23)	A/909
78	DOM (W/G DPSU) W DECYZJI	UL. SZKOLNA 29 (D. 31)	A/913
79	BUDYNEK URZĘDU POCZTOWO-TELEKOMUNIKACYJNEGO, WRAZ Z OTACZAJĄCĄ GO MAŁĄ ARCHITEKTURĄ I ZIELENIĄ	UL. TYSZKIEWICZA 2	A/908
80	SPICHLERZ, PODSTAWOŚCI	UL. TYSZKIEWICZA 3M (D. 18)	A/462
81	RUINY ZAMKU WIEŻA-STRAŻNICA, DROGA, OTACZAJĄCY DRZEWOSTAN WRAZ ZE WZGORZEM WTÓRNYM NA WSCHÓD OD ZAMKU	UL. ZAMKOWA	A/213
82	RUINY WILLI TZW. SZAJKALEWSKICH NA WSCHÓD ALBREHTOWKA – PATRZ ZESPÓŁ URBANISTYCZNO-ARCHITEKTONICZNO-KRAJOBRAZOWY MIASTA KAZIMIERZA DOLNEGO AR/B	MIĘĆMIERZ - OKALE	A/46
83	CHAŁUPA ZUROWNI - NR 8 (DZ. NR 176)	MIĘĆMIERZ - OKALE	A/784
84	CHAŁUPA ZUROWNI - NR 8 (DZ. NR 176)	MIĘĆMIERZ - OKALE	A/805
85	DOM ZE WIG BAŁTOW - NR 16 (DZ. NR 189/2)	MIĘĆMIERZ - OKALE	A/782
86	CHAŁUPA ZE WIS BIEŻZN - NR 21 (D. 14) - (DZ. NR 181)	MIĘĆMIERZ - OKALE	A/791
87	CHAŁUPA ZE WIS BIEŻZN - NR 21 (D. 14) - (DZ. NR 177)	MIĘĆMIERZ - OKALE	A/791
88	CHAŁUPA NA DZIAŁCE - NR 41 (DZ. NR 75)	MIĘĆMIERZ - OKALE	A/783
89	VILLA KLAMERCZYK (OGRÓD, BRAMA, BUDYNEK GOSPODARCZY ZW. DOZDRCOWA	MIĘĆMIERZ - OKALE ALBREHTOWKA NR 5	A/790
90	WIATRAK WRAZ Z DZIAŁKĄ – DZ. NR 34	MIĘĆMIERZ - OKALE	A/825